«НЕТ!» ДОМАШНЕМУ И СЕКСУАЛЬНОМУ НАСИЛИЮ

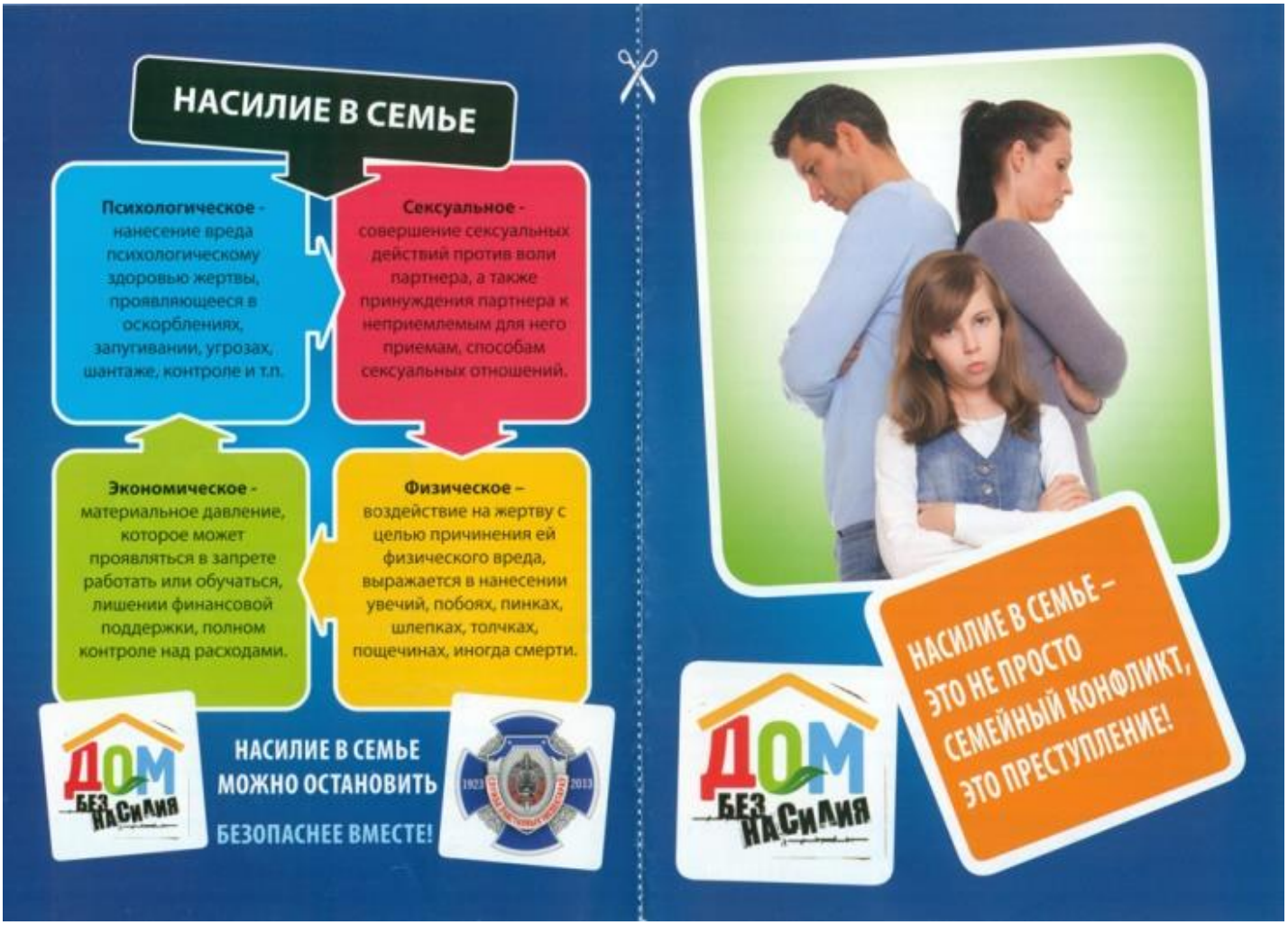

СЕКСУАЛЬНОЕ НАСИЛИЕ — это использование ребёнка и подростка другим лицом для получения сексуального удовлетворения.

Сексуальное насилие имеет свои особенности:

– высокая скрытность (латентность) данного вида преступления;

– обывательские представления о причинах насилия, вине в насилии самой жертвы;

– ребенок не обладает свободной волей, находится в зависимости от взрослого;

– не осознает значения действий взрослого в силу функциональной незрелости, не может предвидеть все последствия этих действий.

Влияние сексуального насилия на ребенка:

– ребенок обнаруживает странные (причудливые), слишком сложные или необычные сексуальные познания или действия;

– может сексуально приставать к детям, подросткам, взрослым;

– может жаловаться на зуд, воспаление, боль в области гениталий;

– может жаловаться на физическое нездоровье;

– девочка может забеременеть;

– ребенок может заболеть болезнями, передающимися половым путем; скрывает свой секрет (сексуальные отношения со взрослыми или со сверстником) из-за беспомощности и привыкания, а также угрозы со стороны обидчика.

СОВЕТЫ РОДИТЕЛЯМ: «КАК ЗАЩИТИТЬ РЕБЕНКА ОТ СЕКСУАЛЬНОГО НАСИЛИЯ»

Если случилась беда, обратитесь за профессиональной консультацией специалиста (психологической, правовой, медицинской). Во всех областях республики и в г. Минске создана и функционирует служба «Экстренной психологической помощи» по «Телефонам доверия». Помощь оказывается высококвалифицированными специалистами в области психологии и психотерапии бесплатно и анонимно!

Номера телефонов службы экстренной психологической помощи в Республике Беларусь:
Брестская область: г. Брест 80162 255727 (круглосуточно)
Витебская область: г. Витебск 80212 616060 (круглосуточно)
Гомельская область: г. Гомель 80232 315161 (круглосуточно)
Гродненская область: 80152 39-83-31 (круглосуточно), **80152 39-83-28** (круглосуточно)
Могилевская область: г. Могилев 80222 71-11-61(круглосуточно)
г. Минск: **для взрослых** 8017 3524444 (круглосуточно), 8017 3044370 (круглосуточно)
для детей 8017 2630303 (круглосуточно), 8-801-100-1611 (круглосуточно) Республиканская «Детская телефонная линия»
Минская область: 8017 270-24-01 круглосуточно, 8029 899-04-01 круглосуточно.

Сексологическую помощь в системе здравоохранения Республики Беларусь осуществляют учреждения, связанные с охраной психического здоровья. Помощь оказывает врач-психиатр-нарколог или врач-психотерапевт, прошедший повышение квалификации по сексологии.